



(Allegato 4°)

PARTE QUARTA

**ORGANIZZAZIONE DEL
SISTEMA COMUNALE DI
PROTEZIONE CIVILE**

Aggiornamento: agosto 2025



Nei Comuni con popolazione inferiore ai 20000 abitanti un unico Responsabile può assumere la responsabilità di una o più funzioni di supporto a seconda della dimensione del Comune o dell'insieme Comuni che costituiscono l'ambito di pianificazione e dalle risorse possedute.

Il Comune di Mineo (CT) avendo una popolazione abitante censita pari a:

Abitanti n. 4 . 3 6 9

I Responsabili delle Funzioni di supporto sono stati di seguito individuati e distribuiti:

| |
|--|
| Amministrazione e Coordinamento delle Funzioni |
| <u>FUNZIONE 1: Tecnica e Pianificazione</u> |
| <u>FUNZIONE 2: Sanità, Assistenza sociale e veterinaria</u> |
| <u>FUNZIONE 3: Volontariato</u> |
| <u>FUNZIONE 4: Materiali e mezzi</u> |
| <u>FUNZIONE 5: Servizi Essenziali</u> |
| <u>FUNZIONE 6: Censimento danni persone o cose</u> |
| <u>FUNZIONE 7: Strutture Operative Locali, Viabilità</u> |
| <u>FUNZIONE 8: Telecomunicazioni</u> |
| <u>FUNZIONE 9: Assistenza alla popolazione</u> |

| | | | | | | | | | | |
|--|--|--|--|--|--|--|--|--|--|---|
| | | | | | | | | | | Sindaco |
| | | | | | | | | | | Tecnica e Valutazione |
| | | | | | | | | | | Sanità, assistenza sociale e veterinaria |
| | | | | | | | | | | Volontariato |
| | | | | | | | | | | Materiali e Mezzi |



| | | | | | | | | | | |
|--|--|--|--|--|--|--|--|--|--|--|
| | | | | | | | | | | Servizi essenziali |
| | | | | | | | | | | Censimento danni a persone o cose |
| | | | | | | | | | | Strutture operative e viabilità, pianificazione |
| | | | | | | | | | | Telecomunicazioni |
| | | | | | | | | | | Assistenza alla popolazione |

Le risorse per la gestione delle emergenze nel Comune di Mineo (CT) possono essere così schematizzate:

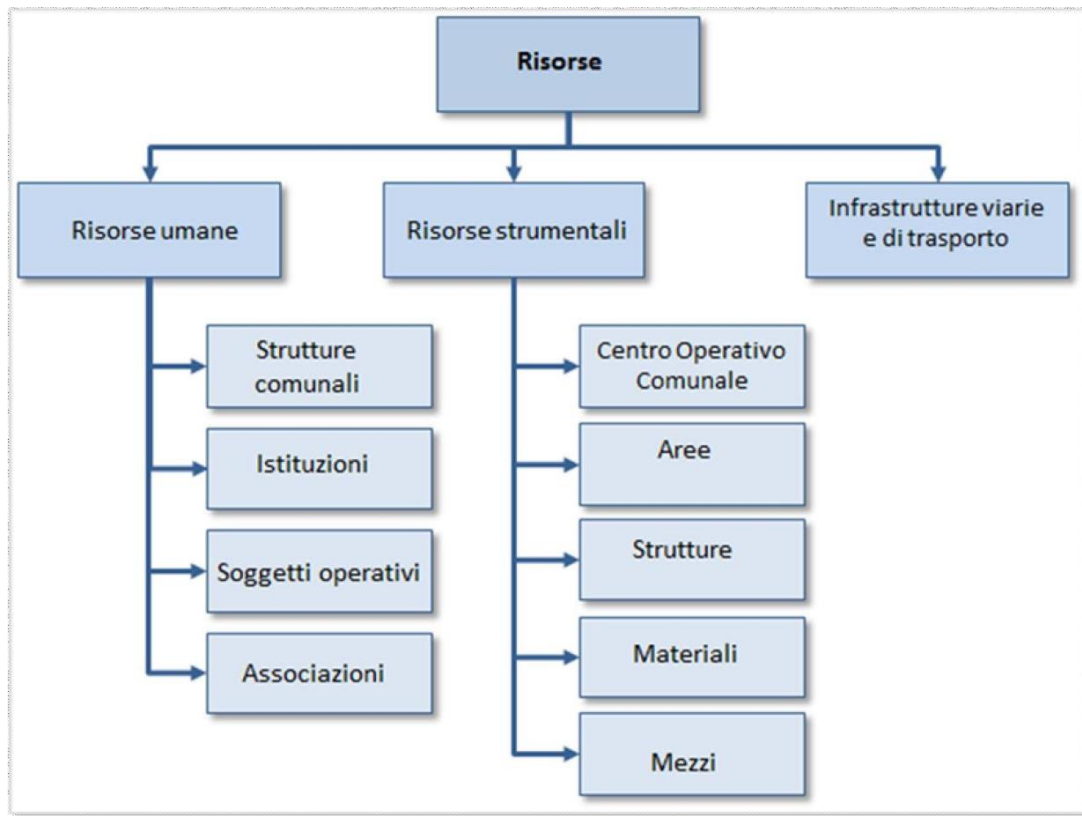

N.B: Al momento dello studio e redazione del presente Piano di Emergenza Comunale il Comune di Mineo ha una convenzione con l'Associazione di Protezione Civile "A.V.P.C. Iside"



IL SINDACO

In riferimento alla organizzazione del Sistema Comunale di Protezione Civile, ai sensi della normativa vigente, il Sindaco è autorità comunale di protezione civile (*oltre che autorità di pubblica sicurezza e di sanità*), ed è quindi il primo responsabile della risposta comunale all'emergenza.

In virtù di questo ruolo, i primi soccorsi alle popolazioni colpite da eventi calamitosi sono diretti e coordinati dal Sindaco del Comune interessato dall'evento; il Sindaco attua il Piano Comunale o Intercomunale e garantisce le prime risposte operative all'emergenza, avvalendosi di tutte le risorse disponibili, dandone immediata comunicazione al Prefetto e al Presidente della Regione.

Qualora l'evento calamitoso non possa essere fronteggiato con mezzi e risorse a disposizione del Comune, il Sindaco chiede l'intervento di altre forze e strutture al Prefetto, che adotta i provvedimenti di competenza, coordinando gli interventi con quelli del Sindaco. Per le funzioni e compiti di Protezione Civile del Sindaco si rimanda alla normativa nazionale in materia.

Per garantire il coordinamento delle attività di protezione civile, in particolare in situazioni di emergenza prevista o in atto, il Sindaco deve poter disporre dell'intera struttura comunale e avvalersi delle competenze specifiche delle diverse strutture operative di protezione civile presenti in ambito locale, nonché di aziende erogatrici di servizi.

A tal fine nel presente PEC è stata individuata chiaramente la struttura di coordinamento che supporta il Sindaco nella gestione dell'emergenza già a partire dalle prime fasi di allertamento. Tale struttura potrà avere una configurazione iniziale anche minima - *un presidio operativo organizzato nell'ambito del Centro Operativo Comunale - COC (di seguito Centro Operativo) composto dalla sola funzione tecnica di valutazione e pianificazione* - per poi assumere una composizione più articolata, che coinvolga, in funzione dell'evoluzione dell'evento, anche enti e amministrazioni esterni al Comune, e sia in grado di far fronte alle diverse problematiche connesse all'emergenza attraverso la convocazione delle diverse funzioni di supporto individuate nel piano.



ORGANIZZAZIONE E RISORSE

Referenti del Sistema Comunale di Protezione Civile

| | | |
|--|-----------|------------------------------------|
| Funzione di supporto 1 (Tecnica e valutazione) | Referente | Condorelli Franco |
| | Qualifica | Resp. Serv. Territorio Ilpp |
| | Telefono | 0933989014 |
| | Cellulare | 3383010548 |
| | E-mail | |
| Funzione di supporto 2 (Sanità, assistenza sociale e veterinaria) | Referente | Ceraulo Maurizio |
| | Qualifica | Medico Assistenza Primaria |
| | Telefono | 0933067168 |
| | Cellulare | 3356056724 |
| | E-mail | |
| Funzione di supporto 3 (Volontariato) | Referente | Manuella Daniele |
| | Qualifica | Legale Rapp. AVPC |
| | Telefono | 09331937795 |
| | Cellulare | 3349130100 |
| | E-mail | |
| Funzione di supporto 4 (Materiali e mezzi) | Referente | Condorelli Franco |
| | Qualifica | Resp. Serv. Territorio Ilpp |
| | Telefono | 0933989014 |
| | Cellulare | 3383010548 |
| | E-mail | |
| Funzione di supporto 5 (Servizi essenziali) | Referente | Risuscitazione Sebastiana |
| | Qualifica | Add. Scolastico A.S.P.P. |
| | Telefono | 0933981165 |
| | Cellulare | 3397102258 |
| | E-mail | |
| Funzione di supporto 6 (Censimento danni a persone e cose) | Referente | Caponetto Isabella |
| | Qualifica | Resp. Uff. Stato Civile |
| | Telefono | 0933989084 |
| | Cellulare | 3385809955 |
| | E-mail | |



| | | |
|---|-----------|--|
| Funzione di supporto 7 (Strutture operative locali, viabilità, pianificazione) | Referente | D'Amplo Renzo |
| | Qualifica | Responsabile Area Vigilanza e Servizi Informatici |
| | Telefono | 0933981258 |
| | Cellulare | 3397107013 |
| | E-mail | |
| Funzione di supporto 8 (Telecomunicazioni) | Referente | Manuella Daniele |
| | Qualifica | Legale Rapp. AVPC |
| | Telefono | 09331937795 |
| | Cellulare | 3349130100 |
| | E-mail | |
| Funzione di supporto 9 (Assistenza alla popolazione) | Referente | Leggio Rosanna |
| | Qualifica | Resp. Area Amm.va Pubblica Istruzione e Politiche Sociali |
| | Telefono | 0933989089 |
| | Cellulare | 3357443864 |
| | E-mail | |



VICE REFERENTI

| | | |
|--|-----------|---|
| Funzione di supporto 1 (Tecnica e valutazione) | Referente | Baudanza Renato |
| | Qualifica | Geom. |
| | Telefono | 0933989063 |
| | Cellulare | 3395918484 |
| | E-mail | |
| Funzione di supporto 2 (Sanità, assistenza sociale e veterinaria) | Referente | Bartolo Distefano |
| | Qualifica | Isp. |
| | Telefono | 0933989067 |
| | Cellulare | 3332981805 |
| | E-mail | |
| Funzione di supporto 3 (Volontariato) | Referente | Savoca Angelo |
| | Qualifica | Resp. Telecomunicazioni |
| | Telefono | 0933981551 |
| | Cellulare | 3388201753 |
| | E-mail | |
| Funzione di supporto 4 (Materiali e mezzi) | Referente | Baudanza Renato |
| | Qualifica | Geom. |
| | Telefono | 0933989063 |
| | Cellulare | 3395918484 |
| | E-mail | |
| Funzione di supporto 5 (Servizi essenziali) | Referente | Musumeci Agrippino |
| | Qualifica | Addetto Scolastico ASPP |
| | Telefono | 0933982527 |
| | Cellulare | 3339560491 |
| | E-mail | |
| Funzione di supporto 6 (Censimento danni a persone e cose) | Referente | Caponetto Angelo – Camuti Vincenzo |
| | Qualifica | Geom. |
| | Telefono | 0933989012 |
| | Cellulare | |
| | E-mail | |



| | | |
|---|-----------|--------------------------|
| Funzione di supporto 7 (Strutture operative locali, viabilità, pianificazione) | Referente | Distefano Bartolo |
| | Qualifica | Ispettore |
| | Telefono | 0933989067 |
| | Cellulare | 3332981805 |
| | E-mail | |
| Funzione di supporto 8 (Telecomunicazioni) | Referente | Savoca Angelo |
| | Qualifica | Resp. TLC Amatori |
| | Telefono | 0933981551 |
| | Cellulare | 3388201753 |
| | E-mail | |
| Funzione di supporto 9 (Assistenza alla popolazione) | Referente | Fichera Aldo |
| | Qualifica | Resp. APT |
| | Telefono | 0933989069 |
| | Cellulare | 3356056527 |
| | E-mail | |



| | | | |
|---|----------------|--|---------------------------|
| CENTRO OPERATIVO COMUNALE (C.O.C.) | Indirizzo sede | V.le Madre Teresa di Calcutta | |
| | Telefono | 09331937795/ 0933981258 | |
| | Fax | | |
| | E-mail | protocollo@pec.comunemineo.telecompost.it | |
| | Referente | Sindaco | Mistretta Giuseppe |
| | | Referente C.O.C. | D'Amplo Francesca |
| | | Vice Referente | Buccieri Angela |
| C.O.C. alternativo | | Qualifica | Responsabile |
| | | Cellulare | |
| | Indirizzo sede | C.da Nunziata | |
| | Telefono | / | |
| | Fax | / | |
| | E-mail | / | |
| | Referente | Nominativo | / |
| | | Qualifica | / |
| | | Cellulare | / |

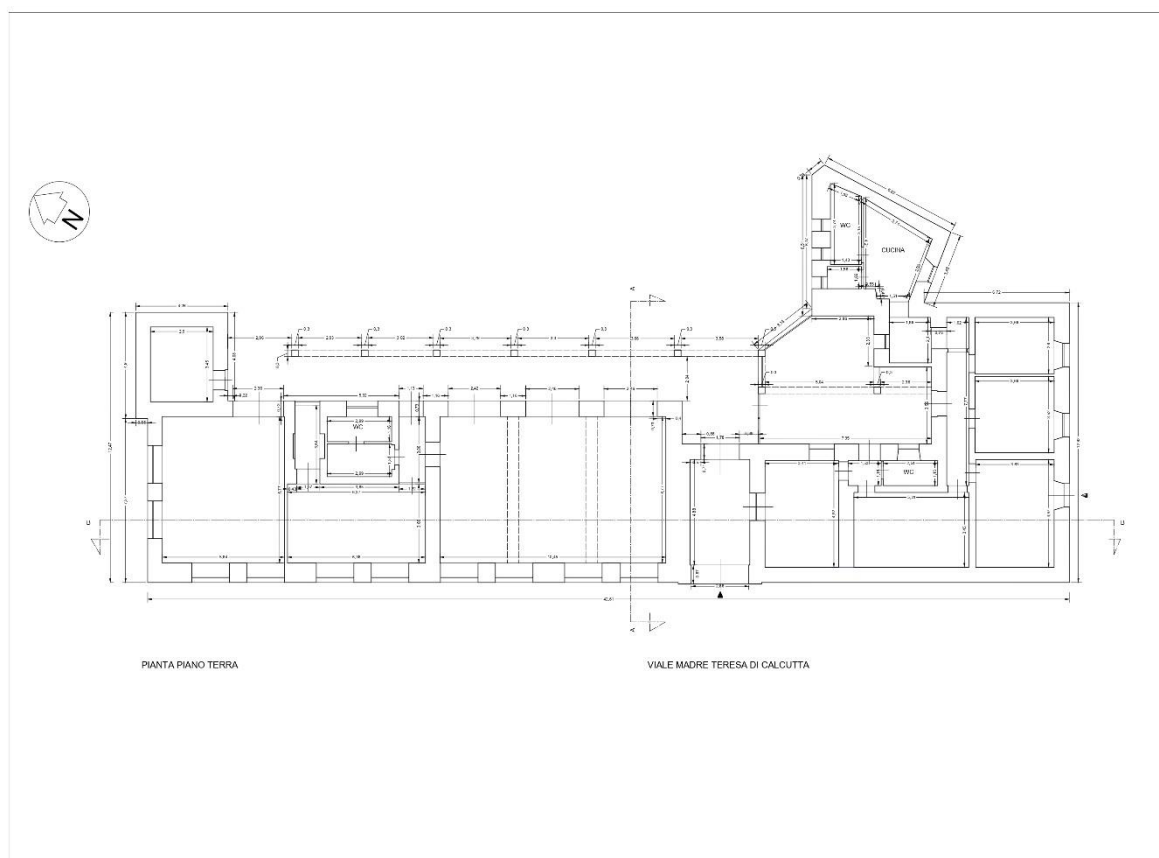

Mappa COC alternativo:

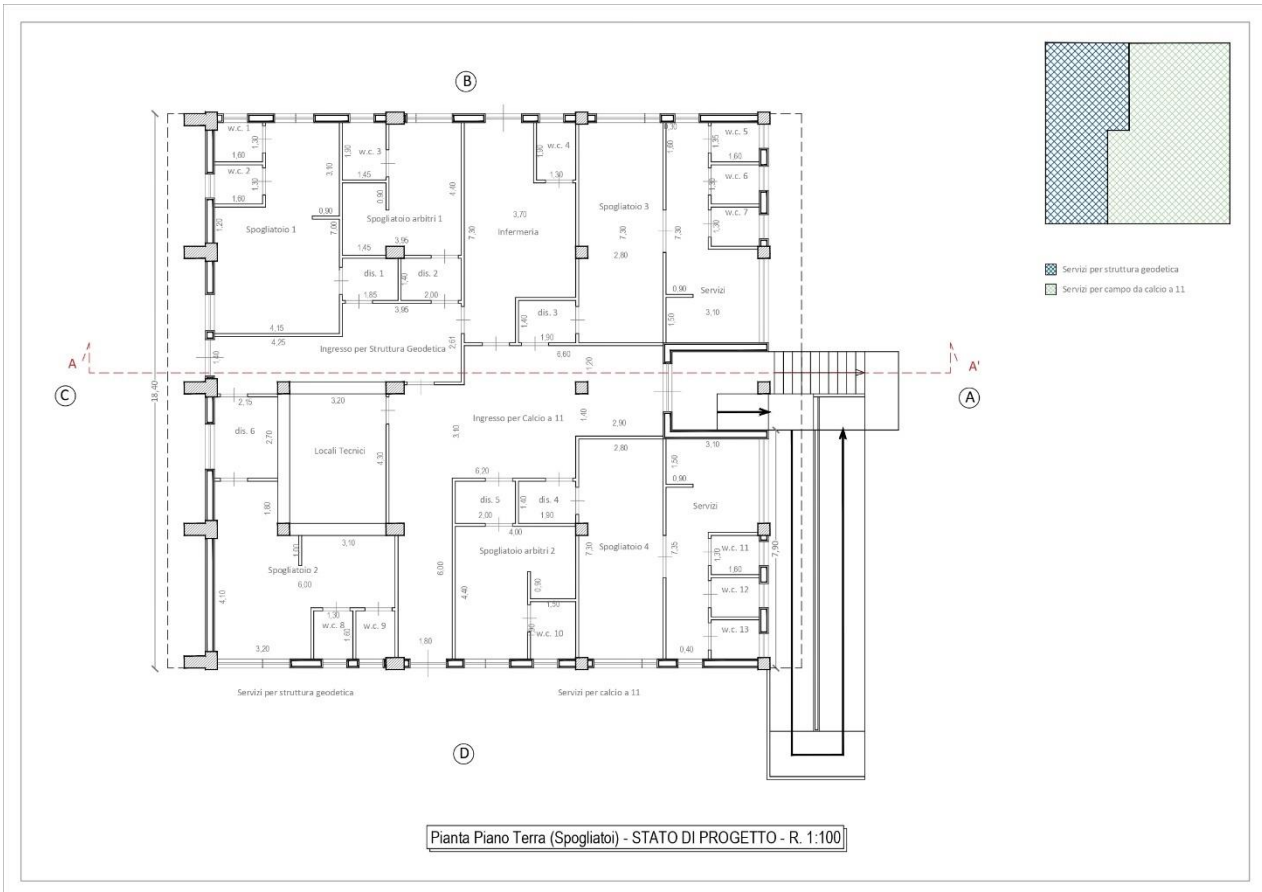

AREE DI ATTESA

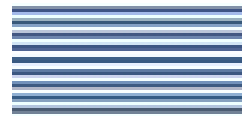

Luoghi di prima accoglienza dove sarà garantita assistenza alla popolazione negli istanti successivi all'evento calamitoso oppure in conseguenza di segnalazioni nella fase di allertamento. In queste aree la popolazione riceverà i primi generi di conforto, in attesa dell'allestimento delle aree di accoglienza. Si potranno prendere in considerazione piazze, slarghi, aree sportive, parcheggi, cortili e spazi pubblici o privati ritenuti idonei e non soggetti a rischio.



| | | | |
|--|--|--------------------------------|------------------------|
| AREA DI ATTESA N. 1 | Denominazione | | C.da Acquanuova |
| | Indirizzo | | |
| | Coordinate geografiche | | |
| | Proprietà | | |
| | Struttura sottoposta a regime di convenzione per | | |
| | Proprietario (se non di proprietà comunale) | Nominativo | |
| | | Cellulare | |
| | | E-mail | |
| | Referente | Nominativo | |
| | | Cellulare | |
| | | E-mail | |
| | Tipologia di area | | Parcheggio |
| | ID _tipologia | | AR4 |
| | Superficie disponibile (m^2) | | 501 |
| | Superficie coperta utilizzabile (m^2) | | |
| | Tipologia di suolo esterno | | Asfalto |
| | ID _tipologia suolo | | SL 4 |
| | Numero persone ospitabili (= superficie totale/ $2m^2$) | | |
| | Numero di servizi igienici annessi all'area | | |
| | Possibilità di elisuperficie | | |
| | | energia elettrica | si |
| | Allaccio servizi essenziali | gas | no |
| | | servizi igienici | no |
| | | acqua | no |
| | | scarichi acque chiare o reflue | no |

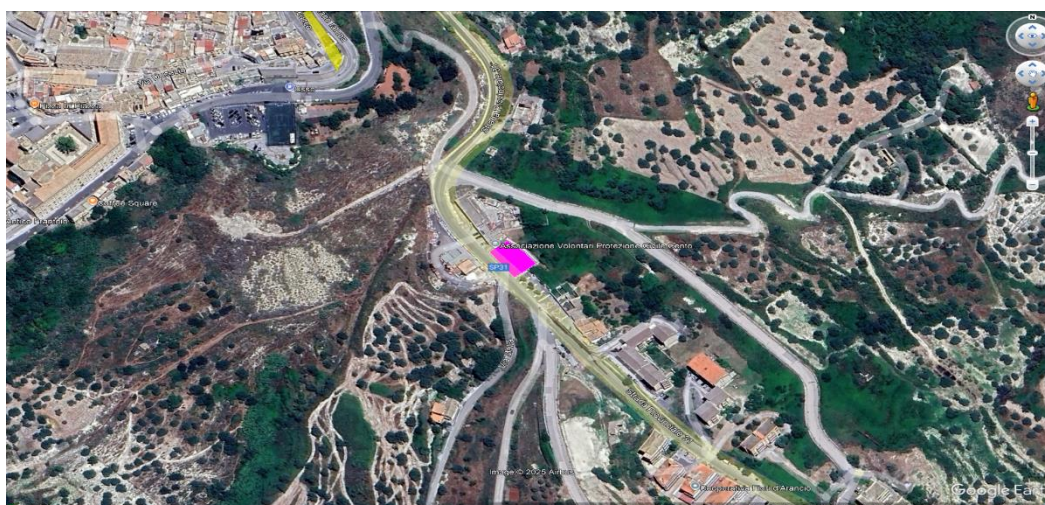



| | | | |
|--|--|--------------------------------|----------------------------|
| AREA DI ATTESA N. 2 | Denominazione | | Parcheggio |
| | Indirizzo | | Via Matteo Zuppardo |
| | Coordinate geografiche | | |
| | Proprietà | | |
| | Struttura sottoposta a regime di convenzione per | | |
| | Proprietario (se non di proprietà comunale) | Nominativo | |
| | | Cellulare | |
| | | E-mail | |
| | Referente | Nominativo | |
| | | Cellulare | |
| | | E-mail | |
| | Tipologia di area | | Parcheggio |
| | ID_tipologia | | AR 3 |
| | Superficie disponibile (m^2) | | 480 |
| | Superficie coperta utilizzabile (m^2) | | |
| | Tipologia di suolo esterno | | Asfalto |
| | ID_tipologia suolo | | SL 4 |
| | Numero persone ospitabili (= superficie totale/ $2m^2$) | | |
| | Numero di servizi igienici annessi all'area | | |
| | Possibilità di elisuperficie | | |
| | | energia elettrica | no |
| | Allaccio servizi essenziali | gas | no |
| | | servizi igienici | no |
| | | acqua | no |
| | | scarichi acque chiare o reflue | no |





| | | | |
|--|--|--------------------------------|------------------------|
| AREA DI ATTESA N. 3 | Denominazione | | Villetta Unieux |
| | Indirizzo | | |
| | Coordinate geografiche | | |
| | Proprietà | | |
| | Struttura sottoposta a regime di convenzione per | | |
| | Proprietario (se non di proprietà comunale) | Nominativo | |
| | | Cellulare | |
| | | E-mail | |
| | Referente | Nominativo | |
| | | Cellulare | |
| | | E-mail | |
| | Tipologia di area | | Parcheggio |
| | ID tipologia | | AR 3 |
| | Superficie disponibile (m^2) | | 728 |
| | Superficie coperta utilizzabile (m^2) | | |
| | Tipologia di suolo esterno | | Asfalto |
| | ID tipologia suolo | | SL 4 |
| | Numero persone ospitabili (= superficie totale/ $2m^2$) | | |
| | Numero di servizi igienici annessi all'area | | |
| | Possibilità di elisuperficie | | |
| | | energia elettrica | no |
| | Allaccio servizi essenziali | gas | no |
| | | servizi igienici | no |
| | | acqua | no |
| | | scarichi acque chiare o reflue | no |

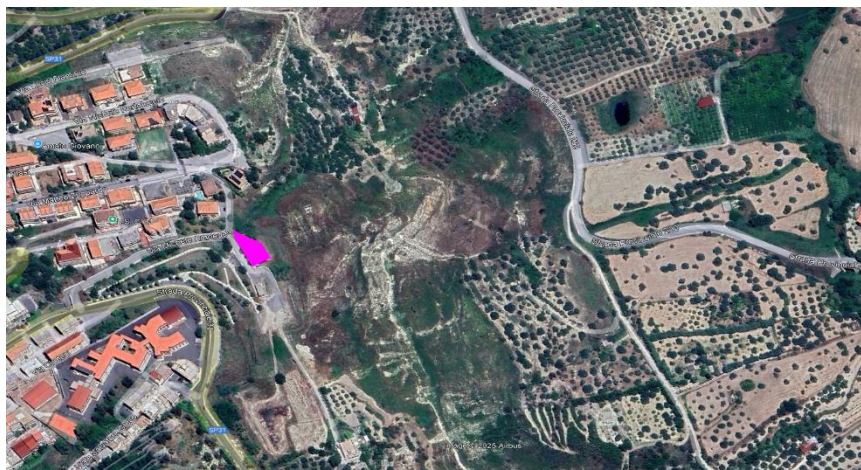



| | | | |
|--|--|--------------------------------|--------------------------------|
| AREA DI ATTESA N. 4 | Denominazione | | |
| | Indirizzo | | Via Michele Bartoluccio |
| | Coordinate geografiche | | |
| | Proprietà | | |
| | Struttura sottoposta a regime di convenzione per | | |
| | Proprietario (se non di proprietà comunale) | Nominativo | |
| | | Cellulare | |
| | | E-mail | |
| | Referente | Nominativo | |
| | | Cellulare | |
| | | E-mail | |
| | Tipologia di area | | Parcheggio |
| | ID _tipologia | | AR 3 |
| | Superficie disponibile (m^2) | | 324 |
| | Superficie coperta utilizzabile (m^2) | | |
| | Tipologia di suolo esterno | | Asfalto |
| | ID _tipologia suolo | | SL 4 |
| | Numero persone ospitabili (= superficie totale/ $2m^2$) | | |
| | Numero di servizi igienici annessi all'area | | |
| | Possibilità di elisuperficie | | |
| | | energia elettrica | no |
| | Allaccio servizi essenziali | gas | no |
| | | servizi igienici | no |
| | | acqua | no |
| | | scarichi acque chiare o reflue | no |





| | | | |
|--|--|--------------------------------|--------------------|
| AREA DI ATTESA N. 5 | Denominazione | | |
| | Indirizzo | | Via Rabbato |
| | Coordinate geografiche | | |
| | Proprietà | | |
| | Struttura sottoposta a regime di convenzione per | | |
| | Proprietario (se non di proprietà comunale) | Nominativo | |
| | | Cellulare | |
| | | E-mail | |
| | Referente | Nominativo | |
| | | Cellulare | |
| | | E-mail | |
| | Tipologia di area | | Piazza |
| | ID_tipologia | | AR 1 |
| | Superficie disponibile (m^2) | | 74,10 |
| | Superficie coperta utilizzabile (m^2) | | |
| | Tipologia di suolo esterno | | Terra |
| | ID_tipologia suolo | | SL1 |
| | Numero persone ospitabili (= superficie totale/ $2m^2$) | | |
| | Numero di servizi igienici annessi all'area | | |
| | Possibilità di elisuperficie | | |
| | | energia elettrica | no |
| | Allaccio servizi essenziali | gas | no |
| | | servizi igienici | no |
| | | acqua | no |
| | | scarichi acque chiare o reflue | no |





| | | | |
|--|--|--------------------------------|----------------------------|
| AREA DI ATTESA N. 6 | Denominazione | | Monumento ai Caduti |
| | Indirizzo | | |
| | Coordinate geografiche | | |
| | Proprietà | | |
| | Struttura sottoposta a regime di convenzione per | | |
| | Proprietario (se non di proprietà comunale) | Nominativo | |
| | | Cellulare | |
| | | E-mail | |
| | Referente | Nominativo | |
| | | Cellulare | |
| | | E-mail | |
| | Tipologia di area | | Piazza |
| | ID_tipologia | | AR 1 |
| | Superficie disponibile (m^2) | | 373 |
| | Superficie coperta utilizzabile (m^2) | | |
| | Tipologia di suolo esterno | | Asfalto |
| | ID_tipologia suolo | | SL 4 |
| | Numero persone ospitabili (= superficie totale/ $2m^2$) | | |
| | Numero di servizi igienici annessi all'area | | |
| | Possibilità di elisuperficie | | |
| | | energia elettrica | no |
| | Allaccio servizi essenziali | gas | no |
| | | servizi igienici | no |
| | | acqua | no |
| | | scarichi acque chiare o reflue | no |

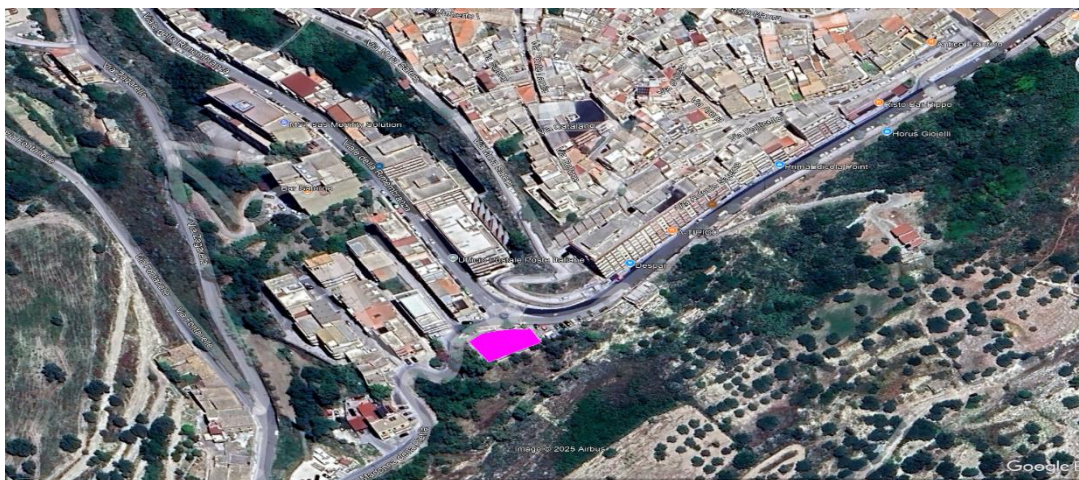



| | | | |
|--|--|--------------------------------|----------------------|
| AREA DI ATTESA N. 7 | Denominazione | | |
| | Indirizzo | | L.go Cimitero |
| | Coordinate geografiche | | |
| | Proprietà | | |
| | Struttura sottoposta a regime di convenzione per | | |
| | Proprietario <i>(se non di proprietà comunale)</i> | Nominativo | |
| | | Cellulare | |
| | | E-mail | |
| | Referente | Nominativo | |
| | | Cellulare | |
| | | E-mail | |
| | Tipologia di area | | Piazza |
| | ID_tipologia | | AR1 |
| | Superficie disponibile (m^2) | | 59,9 |
| | Superficie coperta utilizzabile (m^2) | | |
| | Tipologia di suolo esterno | | Terra |
| | ID_tipologia suolo | | SL 1 |
| | Numero persone ospitabili (= <i>superficie totale</i> / $2m^2$) | | |
| | Numero di servizi igienici annessi all'area | | |
| | Possibilità di elisuperficie | | |
| | | energia elettrica | no |
| | Allaccio servizi essenziali | gas | no |
| | | servizi igienici | no |
| | | acqua | no |
| | | scarichi acque chiare o reflue | no |





Tabella di codifica delle tipologie di area:

| ID_tipologia | Tipologia di area |
|--------------|---------------------|
| AR1 | Piazza |
| AR2 | Area sportiva |
| AR3 | Parcheeggio |
| AR4 | Parco pubblico |
| AR5 | Campeggio |
| AR6 | Altro (specificare) |

Tabella di codifica delle tipologie di suolo:

| ID_tipologia_suolo | Tipologia di suolo esterno |
|--------------------|------------------------------|
| SL1 | Terra |
| SL2 | Prato |
| SL3 | Sintetico |
| SL4 | Asfalto |
| SL5 | Ghiaia |
| SL6 | Seminativo |
| SL7 | Altro (<i>specificare</i>) |

STRUTTURE DI ACCOGLIENZA



Strutture di alloggio per brevi periodi. Si tratta di edifici destinati ad altri scopi che in caso di necessità possono accogliere la popolazione (palestre, scuole, capannoni, alberghi, centri sportivi, strutture militari, edifici pubblici temporaneamente non utilizzati, edifici destinati al culto, centri sociali, strutture fieristiche, ecc.).



| | | | | |
|---|--|---------------------------|---|-----------|
| Strutture di accoglienza N. 1 CLE del 25/11/2020 | Denominazione | | I.C Capuana Plesso Ducezio | |
| | Indirizzo | | V.le Europa (ex S.P.31) | |
| | Coordinate geografiche | | 37.26991711637581 14.692417599117817 | |
| | Tipologia di struttura | | Scuola | |
| | ID_tipologia | | SA 2 | |
| | Tipologia costruttiva | | | |
| | ID_tipologia_costruttiva | | | |
| | Dimensione (m ²) | | | |
| | Numero di posti letto (se presenti) | | | |
| | Capacità ricettiva | | | |
| | Possibilità di elisuperficie (si/no) | | | |
| | Costruita con criteri antisismici (si/no) | | | |
| | Presenza sistemi antincendio (si/no) | | | |
| | Allaccio servizi essenziali | Energia elettrica (si/no) | | si |
| | | Gas (si/no) | | |
| | | Acqua (si/no) | | si |
| Servizi igienici | | si | | |
| Scarichi acque chiare e reflue (si/no) | | si | | |
| | Proprietà (<i>pubblica privata</i>) | | pubblica | |
| | Struttura sottoposta a regime di convenzione per l'occupazione temporanea in caso di emergenza (<i>se non di proprietà comunale</i>) (si/no) | | | |
| | Proprietario | Nominativo | | |



| | | | |
|--|---|--|----------------------------|
| Strutture di accoglienza N. 2 | Denominazione | | Struttura geodetica |
| | Indirizzo | | C.da Nunziata |
| | Coordinate geografiche | | |
| | Tipologia di struttura | | tensostruttura |
| | ID_tipologia | | SA 8 |
| | Tipologia costruttiva | | |
| | ID_tipologia_costruttiva | | Tc 5 |
| | Dimensione (m ²) | | |
| | Numero di posti letto (se presenti) | | |
| | Capacità ricettiva | | |
| | Possibilità di elisuperficie (si/no) | | |
| | Costruita con criteri antisismici (si/no) | | |
| | Presenza sistemi antincendio (si/no) | | |
| | Allaccio servizi essenziali | Energia elettrica (si/no) | si |
| | | Gas (si/no) | |
| | | Acqua (si/no) | si |
| | | Servizi igienici | si |
| | | Scarichi acque chiare e reflue (si/no) | si |



Tabella di codifica delle tipologie di struttura:

| ID_tipologia | Tipologia |
|--------------|------------------------------|
| SA1 | Palestra |
| SA2 | Scuola |
| SA3 | Capannone |
| SA4 | Albergo |
| SA5 | Centro sportivo |
| SA6 | Edificio destinato al culto |
| SA7 | Struttura fieristica |
| SA8 | Altro (<i>specificare</i>) |

Tabella di codifica della tipologia costruttiva:

| ID_tipologia_costruttiva | Tipologia costruttiva |
|--------------------------|------------------------------|
| TC1 | Muratura |
| TC2 | Cemento armato |
| TC3 | Acciaio |
| TC4 | Legno |
| TC5 | Mista |
| TC5 | Altro (<i>specificare</i>) |

AREE DI ACCOGLIENZA





Aree per l'allestimento di strutture (tendopoli) in grado di assicurare un ricovero per coloro che hanno dovuto abbandonare la propria abitazione.

| | | | |
|---|--|--|--|
| Area di accoglienza TENDOPOLI N. 1 CAMPO SPORTIVO Studio CLE del 25/11/2020 DRPC | Denominazione | | Stadio Comunale |
| | Indirizzo | | S.P.31 |
| | Coordinate geografiche | | 37.25202003311807 14.71617570768438 |
| | Proprietà (<i>pubblica / privata</i>) | | |
| | Struttura sottoposta a regime di convenzione per l'occupazione temporanea in caso di emergenza (<i>se non di proprietà comunale</i>) (si / no) | | |
| | Proprietario (<i>se non di proprietà comunale</i>) | Nominativo | |
| | | Cellulare | |
| | | E-mail | |
| | Referente | Nominativo | |
| | | Cellulare | |
| | | E-mail | |
| | Tipologia di struttura | | Campo sportivo |
| | ID_tipologia | | AA 2 |
| | Tipologia di suolo | | Terra |
| | ID_tipologia_suolo | | SL 1 |
| | Dimensione (m ²) | | 8997 |
| | Superficie coperta utilizzabile (m ²) | | 113 |
| | Capacità ricettiva | | |
| | Possibilità di elisuperficie (si / no) | | |
| | Costruita con criteri antisismici (si / no) | | |
| | Presenza sistemi antincendio (si / no) | | |
| | Allaccio servizi essenziali | Energia elettrica (si / no) | no |
| | | Gas (si / no) | no |
| | | Acqua (si / no) | no |
| | | Servizi igienici | |
| | | Scarichi acque chiare e reflue (si / no) | no |





| | | | |
|--|--|--|--------------------------------|
| Area di accoglienza N. 2 Studio CLE del 25/11/2020 DRPC | Denominazione | | Bivio Fondacaccio |
| | Indirizzo | | S.P.31 |
| | Coordinate geografiche | | 37.283306 14.681143 |
| | Proprietà (<i>pubblica / privata</i>) | | |
| | Struttura sottoposta a regime di convenzione per l'occupazione temporanea in caso di emergenza (<i>se non di proprietà comunale</i>) (si / no) | | |
| | Proprietario (<i>se non di proprietà comunale</i>) | Nominativo | |
| | | Cellulare | |
| | | E-mail | |
| | Referente | Nominativo | |
| | | Cellulare | |
| | | E-mail | |
| | Tipologia di struttura | | Parcheggio |
| | ID_tipologia | | AA1 |
| | Tipologia di suolo | | Terra |
| | ID_tipologia_suolo | | SL 1 |
| | Dimensione (m ²) | | 2957 |
| | Superficie coperta utilizzabile (m ²) | | 67 |
| | Capacità ricettiva | | |
| | Possibilità di elisuperficie (si / no) | | |
| | Costruita con criteri antisismici (si / no) | | |
| | Presenza sistemi antincendio (si / no) | | no |
| | Allaccio servizi essenziali | Energia elettrica (si / no) | no |
| | | Gas (si / no) | no |
| | | Acqua (si / no) | no |
| | | Servizi igienici | no |
| | | Scarichi acque chiare e reflue (si / no) | no |



google Maps

area accoglienza 2



| ID_tipologia | Tipologia di struttura |
|--------------|------------------------------|
| AA1 | Parcheggio |
| AA2 | Campo sportivo |
| AA3 | Area a verde |
| AA4 | Altro (<i>specificare</i>) |

| ID_tipologia_suolo | Tipologia di suolo esterno |
|--------------------|------------------------------|
| SL1 | Terra |
| SL2 | Prato |
| SL3 | Sintetico |
| SL4 | Asfalto |
| SL5 | Ghiaia |
| SL6 | Seminativo |
| SL7 | Altro (<i>specificare</i>) |



ISTITUZIONI

| | | | |
|---|----------------|------------|---|
| Prefettura di CATANIA | Indirizzo sede | | Via Prefettura 14 - Catania |
| | Telefono | | 095 257111 |
| | Fax | | |
| | E-mail | | |
| | Referente | Nominativo | |
| | | Qualifica | |
| | | Cellulare | |
| Dipartimento della Protezione Civile | Indirizzo sede | | V.le Cristoforo Colombo- S. Giovanni la Punta -Catania |
| | Telefono | | 095 7417834 |
| | Fax | | |
| | E-mail | | |
| | Referente | Nominativo | |
| | | Qualifica | |
| | | Telefono | |
| Regione | Indirizzo sede | | Piazza Duomo 14 |
| | Telefono | | 0931 45082220 |
| | Fax | | |
| | E-mail | | |
| | Referente | Nominativo | |
| | | Qualifica | |
| | | Cellulare | |
| Città Metropolitana di Catania | Indirizzo sede | | Via Prefettura 14 |
| | Telefono | | 095 4011111 |
| | Fax | | |
| | E-mail | | |
| | Referente | Nominativo | |
| | | Qualifica | |
| | | Cellulare | |



| | | | |
|---|----------------|------------|---|
| Centro Funzionale Regionale SALA OPERATIVA | Indirizzo sede | | Via Gaetano Abela 5, 90141 Palermo |
| | Telefono | | 800404040 |
| | Fax | | |
| | E-mail | | |
| | Referente | Nominativo | |
| | | Qualifica | Dirigente |
| | | Cellulare | |

In caso di Evento calamitoso o emergenza informare immediatamente la Sala Operativa del Centro Funzionale Regionale:

800.404040

Numeri Utili:

Numero Unico di Emergenza 112

Immediatamente attivare il C.O.C.